JEGYZŐKÖNYV

Készült: 2023. január 27-én 16:00 órakor a Szegedi Ukrán Nemzetiségi Önkormányzatnak a Szegedi Nemzetiségek Házában (Szeged, Osztrovszky u. 6.) tartott képviselőtestületi ülésén.

Jelen vannak: Dr. Sajtos-Zapotocsnaja Natália – elnök, levezető elnök
Szécsi Neonila – alelnök
Dr. Kocsis Mihály – képviselő

Dr. Sajtos-Zapotocsnaja Natália elnök: az ülést megnyitom, üdvözlöm a jelenlévőket. Megállapítom, hogy a képviselőtestület határozatképes. Dr. Kocsis Mihály személyében javaslatot teszek a jegyzőkönyv hitelesítésére.

A képviselőtestület 3 igen szavazattal a következő határozatot hozza:

1./2023. (I. 27.) sz. Szegedi Ukrán Nemzetiségi Önkormányzat
HATÁROZAT

A Szegedi Ukrán Nemzetiségi Önkormányzat Dr. Kocsis Mihályt jegyzőkönyv-hitelesítőnek megválasztja.

Dr. Sajtos-Zapotocsnaja Natália elnök: Javaslom a következő napirendi pontok megvitatását:

1. Szegedi Ukrán Nemzetiségi Önkormányzat 2022. évi elnöki beszámolója.
   Melléklet: 1. sz.
2. Szegedi Ukrán Nemzetiségi Önkormányzat adósságot keletkeztető ügyleteiből eredő fizetési kötelezettség bemutatása az Államháztartási törvény 29./A § szerint.
   Melléklet: 2. és 2/1. sz.
3. Szegedi Ukrán Nemzetiségi Önkormányzat 2023. évi költségvetés elfogadása.
   Melléklet: 3., 3/1. és 3/2. sz.
4. Csongrád Megyei Ukránok Kulturális Egyesület 2022. évi támogatása elnöki beszámoló.
   Melléklet: 4. sz.
5. Közszolgáltatási szerződés kötése a Csongrád Megyei Ukránok Kulturális Egyesülettel a 2023. évre vonatkozóan.
   Melléklet: 5. sz.
6. 2022. évi Szegedi Nemzetiségi Társulása támogatás elszámolásának elfogadása.
   Melléklet: 6. 6/1.; 6/2.; 6/3.; 6/4.; 6/5.; 6/6.; 6/7.; 6/8.; 6/9.; 6/10.; 6/11.; 6/12.; 6/13.és 6/14. sz.
7. A Szegedi Nemzetiségi Önkormányzatok Társulásával 2023-ra támogatási-tagdíj megállapodás megkötése és tagsági díj átutalása.
   Melléklet: 7. sz.
8. 2022.évi informatikai-telekommunikációs támogatás elszámolásának elfogadása.
   Melléklet: 8. és 8/1. sz.
9. Pályázatok visszafizetése.
10. Ukrán naptár-2023.
11. Raoul Wallenberg-díj 2022-2023. évi díjátadó ünnepsége.
    Melléklet: 9. sz.
12. Aktuális események, bejelentések.

A képviselőtestület 3 igen szavazattal a következő határozatot hozza:

2./2023. (I.27.) sz. Szegedi Ukrán Nemzetiségi Önkormányzat
HATÁROZAT

A Szegedi Ukrán Nemzetiségi Önkormányzata következő napirendi pontokat tárgyalja:

1. Szegedi Ukrán Nemzetiségi Önkormányzat 2022. évi elnöki beszámolója.
Melléklet: 1. sz.
2. Szegedi Ukrán Nemzetiségi Önkormányzat adósságot keletkeztető ügyleteiből eredő fizetési kötelezettség bemutatása az Államháztartási törvény 29./A § szerint.
Melléklet: 2. és 2/1. sz.
3. Szegedi Ukrán Nemzetiségi Önkormányzat 2023. évi költségvetés elfogadása.
Melléklet: 3., 3/1. és 3/2. sz.
4. Csongrád Megyei Ukránok Kulturális Egyesület 2022. évi támogatása elnöki beszámoló.
Melléklet: 4. sz.
5. Közszolgáltatási szerződés kötése a Csongrád Megyei Ukránok Kulturális Egyesülettel a 2023. évre vonatkozóan.
Melléklet: 5. sz.
6. 2022. évi Szegedi Nemzetiségi Társulása támogatás elszámolásának elfogadása.
Melléklet: 6. 6/1.; 6/2.; 6/3.; 6/4.; 6/5.; 6/6.; 6/7.; 6/8.; 6/9.; 6/10.; 6/11.; 6/12.; 6/13.és 6/14. sz.
7. A Szegedi Nemzetiségi Önkormányzatok Társulásával 2023-ra támogatási-tagdíj megállapodás megkötése és tagsági díj átutalása.
Melléklet: 7. sz.
8. 2022.évi informatikai-telekommunikációs támogatás elszámolásának elfogadása.
Melléklet: 8. és 8/1. sz.
9. Pályázatok visszafizetése.
10. Ukrán naptár-2023.
11. Raoul Wallenberg-díj 2022-2023. évi díjátadó ünnepsége.
Melléklet: 9. sz.
12. Aktuális események, bejelentések.

1. napirendi pont: Szegedi Ukrán Nemzetiségi Önkormányzat 2022. évi elnöki beszámolója. Melléklet: 1. sz.
Dr. Kocsis Mihály: Átadom a szót elnök-asszonynak.
Dr. Sajtos-Zapotocsnaja Natália elnök: Köszönöm. A 2022. évről szóló elnöki beszámoló szövegét előre kiosztottam. Van-e valakinek kérdése vagy észrevétele.
Dr. Kocsis Mihály: Ha nincs más hozzászólás, szavazzunk!

A képviselőtestület 3 igen szavazattal a következő határozatot hozza:

3./2023. (I. 27.) sz. Szegedi Ukrán Nemzetiségi Önkormányzat
HATÁROZAT

A Szegedi Ukrán Nemzetiségi Önkormányzat úgy határoz, hogySzegedi Ukrán Nemzetiségi Önkormányzat 2022. évi elnöki beszámolót elfogadja.
Melléklet: 1. sz.

2. napirendi pont: Szegedi Ukrán Nemzetiségi Önkormányzat adósságot keletkeztető ügyleteiből eredő fizetési kötelezettség bemutatása az Államháztartási törvény 29./A § szerint.
Dr. Sajtos-Zapotocsnaja Natália elnök: Előre kiosztottam a 2. és 2/1. sz. mellékletet. Ezt minden évben megismételjük, szerintem már rutinosak vagyunk az adatok követésében. Mégis megkérdezem, hogy van-e valakinek kérdése vagy észrevétele?
Ha nincs, szavazzunk!

A képviselőtestület 3 igen szavazattal a következő határozatot hozza:

4./2023. (I. 27.) sz. Szegedi Ukrán Nemzetiségi Önkormányzat
HATÁROZAT

A Szegedi Ukrán Nemzetiségi Önkormányzat úgy határoz, hogy az adósságot keletkeztető ügyleteiből eredő fizetési kötelezettséget az Államháztartási törvény 29./A § szerint, a Gazdasági Stabilitásról szóló törvény alapján, a 2. és 2/1. sz. melléklet szerint mutatja be.

Erről értesítést kap:Szeged MJ. Városi Polgármesteri Hivatal Közgazdasági Irodája

3. napirendi pont: Szegedi Ukrán Nemzetiségi Önkormányzat 2023. évi költségvetés elfogadása.
Dr. Sajtos-Zapotocsnaja Natália elnök: A költségvetés tervezetét a 3.; 3/1. és 3/2. számú melléklet tartalmazza. Mindenki áttanulmányozta?
Dr. Kocsis Mihály: Mindennel egyetértek, így azzal is, hogy továbbra is támogatjuk a Nemzetiségi Szövetséget és természetesen a Csongrád Megyei Ukránok Kulturális Egyesületét.
Dr. Sajtos-Zapotocsnaja Natália elnök: Ha nincs más észrevétel, szavazzunk!

A képviselőtestület 3 igen szavazattal a következő határozatot hozza:

5./2023. (I. 27.) sz. Szegedi Ukrán Nemzetiségi Önkormányzat
HATÁROZAT

A Szegedi Ukrán Nemzetiségi Önkormányzat úgy határoz, hogya 2023. évi költségvetést fogadja el.

1./ A nemzetiségi önkormányzat 2023. évi költségvetésének
Költségvetési kiadását ebből: 3.439.492. Ft-ban

Általános tartalékát **236.140. Ft-ban**
Céltartalékát **99.492. Ft-ban**

Költségvetési bevételét **2.140.000. Ft-ban**
Költségvetési egyenlegét* **-1.299.492. Ft-ban**
***negatív érték esetén: Költségvetési hiányát**
állapítom meg.

2./ A közgyűlés a költségvetési hiány belső finanszírozására
1.299.492. Ft-ban
előző évi maradványt jóváhagyom.

3/. Az Áht-ról szóló 2011. évi CXCV Tv. 24 § (4) bek. c) pontja szerinti közvetett támogatásokat az önkormányzat 2023. évre nem tart nyilván és nem tervez.

Melléklet: 3.; 3/1. és 3/2. sz.

Erről értesítést kap: Szeged MJ. Városi Polgármesteri Hivatal Közgazdasági Irodája

4. napirendi pont: Csongrád Megyei Ukránok Kulturális Egyesület 2022. évi támogatása elnöki beszámoló. Melléklet: 4. sz.
Dr. Sajtos-Zapotocsnaja Natália elnök: Átadom a szót Szécsi Neonila elnök asszonynak.
Szécsi Neonila: A beszámoló táblázatát előzetesen kiosztottam. Van-e kérdés vagy észrevétel ezzel kapcsolatban? Ha nincs, akkor szeretném megköszönni az eddigi támogató együttműködést, remélem, hogy a továbbiakban is ilyen szorosan fogunk tudni együtt dolgozni.
Dr. Sajtos-Zapotocsnaja Natália elnök: Köszönöm, Neonila. Ha nincs más hozzászólás, szavazzunk!
A képviselőtestület 3 igen szavazattal a következő határozatot hozza:

6./2023. (I.27.) sz. Szegedi Ukrán Nemzetiségi Önkormányzat
HATÁROZAT

A Szegedi Ukrán Nemzetiségi Önkormányzat úgy határoz, hogya Csongrád Megyei Ukránok Kulturális Egyesület 2022. évi elnöki beszámolóját elfogadja.
Melléklet: 4. sz.

5. napirendi pont: Közszolgáltatási szerződés kötése a Csongrád Megyei Ukránok Kulturális Egyesülettel a 2023. évre vonatkozóan. Melléklet: 5. sz.
Dr. Sajtos-Zapotocsnaja Natália elnök: Évek óta közszolgálati szerződést kötünk a Csongrád Megyei Ukránok Kulturális Egyesülettel, mert sok programot közösen szervezünk velük. A

tavalyi évről szóló beszámolót most hallottuk. Javaslom, hogy 2023-ra is kössünk közszolgálati szerződést 200.000 forint értékben.
Dr. Kocsis Mihály: Egyetértek a javaslattal, Az eddigi együttműködésünk gyümölcsöző volt.
Szécsi Neonila: Köszönjük szépen. Örülünk, hogy továbbra is együttműködünk.
Dr. Sajtos-Zapotocsnaja Natália elnök: Ha nincs más hozzászólás, szavazzunk!

A képviselőtestület 3 igen szavazattal a következő határozatot hozza:

7./2023. (I. 27.) sz. Szegedi Ukrán Nemzetiségi Önkormányzat
HATÁROZAT

A Szegedi Ukrán Nemzetiségi Önkormányzat úgy határoz, hogy a Csongrád Megyei Ukránok Kulturális Egyesülettel 2023. évre közszolgálati szerződést köt. A szerződés szövegét az 5. sz. melléklet tartalmazza.

Erről értesítést kap:Szeged MJ. Városi Polgármesteri Hivatal Közgazdasági Irodája

6. napirendi pont: 2022. évi Szegedi Nemzetiségi Társulása támogatás elszámolásának elfogadása. Melléklet:6.sz.
Dr. Sajtos-Zapotocsnaja Natália elnök: Évente 150 ezer forint tagsági díjat fizetünk a Szegedi Nemzetiségi Társulásnak. Megkaptuk a Társulás elnökétől a pénz felhasználásáról szóló beszámolót és a számlákat. Kérem, hogy ezt a beszámolót fogadjuk el!

Dr. Sajtos-Zapotocsnaja Natália elnök: Ha nincs más hozzászólás, szavazzunk!

A képviselőtestület 3 igen szavazattal a következő határozatot hozza:

8./2023. (I.27.) sz. Szegedi Ukrán Nemzetiségi Önkormányzat
HATÁROZAT

A Szegedi Ukrán Nemzetiségi Önkormányzat úgy határoz, hogya 2022. évi Szegedi Nemzetiségi Társulása támogatás beszámolóját elfogadja.
A beszámoló szövegét 6. sz. melléklet és a 6/1.; 6/2.; 6/3.; 6/4.; 6/5.; 6/6.; 6/7.; 6/8.; 6/9.; 6/10.; 6/11.; 6/12.; 6/13.és 6/14. számmal jelzett mellékletekben csatoljuk.

7. napirendi pont: A Szegedi Nemzetiségi Önkormányzatok Társulásával 2023-ra támogatási-tagdíjmegállapodás megkötése és tagsági díj átutalása. Melléklet: 7. sz.
Dr. Sajtos-Zapotocsnaja Natália:Az eddigi évi 150.000 forint tagsági díj 200.000 forintra emelkedett. Javaslom, hogy a Nemzetiségi Ház működését biztosító hozzájárulásból most annak felét, 100.000 ezer forintot utaljunk át.
Szécsi Neonila: Ez minden évben automatikus, nincs mit vitatni rajta.
Dr. Sajtos-Zapotocsnaja Natália elnök: Ha nincs más hozzászólás, szavazzunk!

A képviselőtestület 3 igen szavazattal a következő határozatot hozza:

Dr. Sajtos-Zapotocsnaja Natália elnök: Van valakinek hozzászólása? Ha nincs, akkor szavazzunk!

A képviselőtestület egyhangúlag a következő határozatot hozza:

11./2023. (I. 27.) sz. Szegedi Ukrán Nemzetiségi ÖK
HATÁROZAT

A Szegedi Ukrán Nemzetiségi Önkormányzat tudomásul veszi, hogy a 2022. évre elnyert pályázati pénzből visszafizetési kötelezettsége keletkezett. Ennek részletezése: NEMZ-KUL-1-2022/2-001235 sz. – 244.550. Ft. és NEMZ-KUL-1-2022/2-001437. sz. – 147.000. Ft.

Az Önkormányzat kéri, hogy számlájáról 391.550. Ft(azaz háromszázkilencvenegy ezer ötszázötven forint) összeg a Bethlen Gábor Alapkezelő Zrt. 10032000-00310024-00000017 sz. számlájára átutalásra kerüljön.

Erről értesítést kap: Szeged MJ. Városi Polgármesteri Hivatal Közgazdasági Irodája

10. napirendi pont: Ukrán naptár-2023.

Dr. Sajtos-Zapotocsnaja Natália elnök: Az EGYSÉG Ukrán Egyesület évek óta készít tematikus naptárakat a Magyarországon élő ukránok számára. Egyszer népi hangszereket, máskor ukrán ételeket mutatott be a kalendárium. Az idén öt darabot rendeltünk tőlük. A bolti árakkal összhangban azt javaslom, hogy összesen 25.000 Ft értékben támogassuk a naptár készítőjét.

Szécsi Neonila: Az idei naptár is gyönyörű lett, nemcsak a szépségét, hanem a tartalmat tekintve is.

Dr. Sajtos-Zapotocsnaja Natália elnök: Ha nincs más hozzászólás, szavazzunk!

A képviselőtestület 3 igen szavazattal a következő határozatot hozza:

12./2023. (I. 27.) sz. Szegedi Ukrán Nemzetiségi Önkormányzat
HATÁROZAT

A Szegedi Ukrán Nemzetiségi Önkormányzat úgy határoz, hogy az EGYSÉG Ukrán Egyesületet 25.000 Ft-tal támogatja.

Az Önkormányzat kéri, hogy számlájáról 25.000 Ft (azaz huszonötezer forint) összeg az OTP Bank 1171 0002 2414 3316 0000 0000 sz. számlájára „Adomány" megjegyzéssel átutalásra kerüljön.

Erről értesítést kap: Szeged MJ. Városi Polgármesteri Hivatal Közgazdasági Irodája

11. napirendi pont: Raoul Wallenberg-díj 2022-2023. évi díjátadó ünnepsége. Melléklet: 9. sz.

Dr. Sajtos-Zapotocsnaja Natália elnök: A Nemzetiségi Szövetség (melynek Önkormányzatunk is tagja) meghívást kapott a Raoul Wallenberg-díj 2022–2023. évi díjátadó ünnepségére, melyre Budapesten január 17-én került sor. A díjat többek között az ukrajnai menekültek támogatásáért ítélték oda nekünk. A hat fős küldöttség két gépkocsival utazott, az enyém volt. Egyúttal a korábban rendezett fotókiállítás anyagát is visszavittem a Nagykövetségre. Kérem, hogy az utazási költséget utólag fizesse ki az Önkormányzat.

Dr. Sajtos-Zapotocsnaja Natália elnök: Van valakinek hozzászólása? Ha nincs, akkor szavazzunk!

A képviselőtestület egyhangúlag a következő határozatot hozza:

13./2023. (I. 27.) sz. Szegedi Ukrán Nemzetiségi ÖK
HATÁROZAT

A Szegedi Ukrán Nemzetiségi Önkormányzat úgy határoz, hogy visszamenőleg megtéríti a január 17-i budapesti utazás költségét.

Melléklet: 9. sz.

Erről értesítést kap: Szeged MJ. Városi Polgármesteri Hivatal Közgazdasági Irodája

12. napirendi pont: Aktuális események, bejelentések,

Dr. Sajtos-Zapotocsnaja Natália elnök: Én ezzel befejeztem. Kíván-e még valaki szólni? Amennyiben egyéb észrevétel, hozzászólás nincs, a 2023. évi első ülésünket 17 óra 15 perckor bezárom.

Kmf.

Dr. Sajtos-Z. Natália

elnök

jegyzőkönyv-hitelesítő

JELENLÉTI ÍV

2023. január 27.

Dr. Sajtos-Zapotocsnaja Natália	Dr. Sajtos-Z. Natália
Szécsi Neonila	Szécsi Neonila
Dr. Kocsis Mihály	

1. sz. melléklet

Szegedi Ukrán Nemzetiségi Önkormányzat
2022. évi elnöki beszámolója.

A Szegedi Ukrán Nemzetiségi Önkormányzat a szegedi ukrán közösséggel együtt 2022-ben az alábbi rendezvényeket tartotta.

1. Január 13. – A kézilabda Európa-bajnokság egyik mérkőzésének megtekintése: szurkolás a Szerbia ellen játszó ukrán válogatottért.

2. Január 15. – A kecskeméti ukrán közösséggel együtt a pravoszláv Karácsony és Malanka megünneplése.

3. Január 23. – Miután a szigorításokmiatt az idei Mikulás-ünnep a korábbiakhoz képest vérszegényre sikeredett (postánküldtünk a gyerekeknekajándékokat), ezért (mintpót-Mikulás) a nemzetiségi gyerekek számára kárpótlásúl az Ifjúsági Házban gyerekszínházi előadásrá került sor.

4. Február 25. – A Szegedi Ukrán Nemzetiségi Önkormányzat, a Szegedi Tiszteletbeli Főkonzulátus és a Csongrád Megyei Ukránok Kulturális Egyesülete közös sajtóközleményt adott ki a helyi tömegkommunikációs médiumok számára az ukrajnai háború megkezdéséről, az 1932–33. évi Éhínség emlékművénél történő szolidaritási összejövetelről, továbbá arról a gyűjtésről, mely az ukrán lakosság és hadsereg számára indult (a közlemény mellékelve).

5. Február 28. – Együttműködési megállapodás aláírására került sor a Szegedi Ukrán Nemzetiségi Önkormányzat, a szegedi Nemzetiségi Szövetség, a Szegedi Tiszteletbeli Főkonzulátusés a szegedi Nemzetiségi Társulás között a háború elől menekülő ukránok részére történő segítségnyújtásról (pénzbeli, tárgyi, élelmiszer- és lakhatási támogatás).

6. Március 1-től – Kezdtek érkezni az első ukrajnai menekültek. A szegedi Nemzetiségek Házával egy csapatot szerveztünk és megkezdtük a munkát, az újonnan érkezett menekültek támogatását. Kapcsolatba léptünk a szegedi városi közgyűléssel, a város és a megye összes állami és társadalmi szervezetével azért, hogy az ukránok segítséget és menedéket kapjanak. Szóbeli és írásban történő fordításokkal folyamatosan segítettük az ukrán menekülteket abban, hogy az Országos Idegenrendészet Dél-alföldi Regionális Igazgatóságán ki tudják tölteni a menedékes státusz iránti kérelmüket, továbbá megállapodtunk a bevándorlásügyi szervekkel, hogy hetente egy napon kizárólag ukránokat fogadnak és állítanak ki számukra szükséges dokumentumokat.

7. Márciustól júniusig – Öt gépjármű indult humanitárius segítséggel Ukrajnába. Egy gyógyszereket és sebészeti eszközöket tartalmazó szállítmány közvetlenül Szumy város kórházába tartott.

8. Március – A háborús helyzet miatt a Sevcsenko-napokról való megemlékezést őszre halasztottuk.

9. Március 21. – Meglátogattuk a múlt tiszteletbeli konzuljainak dísz-egyenruháit bemutató kiállítást, melyet a Szegedi Ukrán Tiszteletbeli Főkonzulátus Magyarország Külügyminisztériumával közösen rendezett.

10. Április – A Cserkaszy városban élő Anton Yurchenko azzal a kéréssel fordult hozzám, hogy segítsek neki visszakapni azt a mikrobuszt, mely Szegeden a rendőrség zárolt (büntető) parkolójában áll. A mikrobuszt Magyarországon meghatalmazással használta egy másik személy, aki ellen törvénysértés miatt vizsgálat folyik. A szegedi rendőrséggel együtt végzett hosszas és sok vesződséggel járó munka eredményeként a mikrobuszt sikerült visszajuttatni tulajdonosához, aki azt júniusban frontcélokra Ukrajnába vitte.

11. Április 24. – A Szegedi Ukrán Tiszteletbeli Főkonzulátus támogatásával a szegedi ukrán közösség és az ukrán menekültek megünnepelték a pravoszláv Húsvétot. 80 pászka megrendelésére és megvásárlására került sor, a gyerekek pedig ukrán népmeséket tartalmazó könyvet kaptak ajándékba Grexa Liliannától, a magyar Parlament ukrán szószólójától.

12. Május 21. – Részt vettünk a nemzeti kisebbségek gálakoncertjén. Az ukrán közösséget a Miskolcról érkező hangszeres-énekes együttes képviselte, melynek vezetője Vihula Mihajlo.

13. Június 6. – Találkoztam Sasvári Krisztinával, a Vöröskereszt megyei vezetőjével. Megállapodtunk, hogy közösen segítjük azokat az ukrán menekülteket, akik nemcsak Szeged városában, hanem az egész megyében leltek menedékre.

14. Június15. – Találkoztam Sánta Tamással, a Máltai Szeretetszolgálat vezetőjével. Megbeszélést folytattunk a további együttműködésről.

15. Augusztus 14. –Dr. Róth Sándor tiszteletbeli főkonzul támogatása mellett a Szegedre menekült ukránokkal együtt megünnepeltük a Mézes Szpaszt (Makoviya).

16. Szeptember 15.– Tarasz Sevcsenko tiszteletére megszerveztük a lvivi bandura együttes koncertjét.

17. Október 13. –A „Sorskönyv a Krímről – Háborús foszlányok-2" c. könyv bemutatója és találkozás a szerzőkkel, Eperjesi Ildikóval és Oleksandr Kachurával.

18. Október 30. – 2022. október 1. és november 28. között Magyarországon népszámlálás folyt, mely nemcsak az ukrán közösségeket, hanem azokat az ukrajnai menekülteket is érintette, akik Magyarországon, így pl. Szegeden találtak menedéket. Ezen a napon egy tájékoztató jellegű találkozóra került sor: hogyan zajlik majd az összeírás, mi a teendő, mely dokumentumokat kell előkészíteni stb. Továbbá szorosan együttműködtünk a számlálóbiztosokkal, szóbeli tolmácsolással segítettük munkájukat.

19. Október 28. –A szegedi ukrán közösség Vyshyvanky énekkarával együtt részt vettem annak a kiállításnak a megnyitóján, melyet a Magyar Helsinki Bizottság rendezett. A kiállításon ukrán művészek és gyerekek képei és rajzai voltak láthatóak, melyeknek fájdalmas témája a napjainkban folyó ukrajnai háború volt.

20. November 19. – A szegedi Nemzetiségi Házban ukrán gitárosok hangversenyére került sor. November 17. és 20. között ugyanis Szegeden nemzetközi gitárverseny került

megrendezésre, melyen Ukrajnából érkező diákok is részt vettek. Mentoruk és felkészítő tanáruk Vihula Mihajlo gitárművész, zeneszerző, zenepedagógus.

21. November 24. – Több rendezvényre került sor, melynek résztvevői az 1932-33. évi Holodomor áldozataira emlékeztek, illetve kifejeztük Ukrajna iránti szolidaritásukat. A nap során a Holodomor áldozatainak szegedi emlékművénél koszorúkat, virágokat, kalászokat helyeztünk el és gyertyákat gyújtottunk; levetítettük Maksz Litvinov „Mariupol" c. dokumentumfilmjét; megnyílt az „Oroszország háborúja Ukrajna ellen – magyar fotóriporterek szemével" c. fotókiállítás, melyen Vörös Szabolcs fotós is részt vett. Rendezvényünkön fellépett a Vyshyvanky ukrán népdalkórus is.

22. December 3. – Csatlakoztunk a Csongrád Megyei Ukránok Kulturális Egyesületének adventi rendezvényéhez, ahol a Vihula Mihajlo vezette együttes lépett fel.

23.december 17. – A Vöröskereszttel együtt Mikulás-ünnepséget rendeztünk közösségünk és a Szegeden menedéket találtak gyermekei számára.

2022. folyamán– Csongrád-Csanád vármegye és Szeged város hivatalaival és társadalmi szervezeteivel való állandó együttműködésben nyújtottunk humanitárius és anyagi segítséget a nehéz helyzetbe került ukránok, így a szegedi ukrán közösség tagjai számára is.
A legszorosabb együttműködő partnereink a Csongrád Megyei Ukránok Kulturális Egyesülete, a Szegedi Tiszteletbeli Ukrán Főkonzulátus, a szegedi Nemzetiségek Háza, a Csongrád-Csanád Megyei Vöröskereszt, az **Országos Idegenrendészet Dél-alföldi Regionális Igazgatósága, továbbá Szeged város** egészségügyi és oktató-nevelő intézményei voltak.
A Szegedi Ukrán Nemzetiségi Önkormányzat továbbra is tagja a Szegedi Nemzetiségi Önkormányzatok Társulásának és a Nemzetiségi Szövetségnek.
Önkormányzatunk erre az évre 5 pályázatot adott be: 1. T. Sevcsenko-est; 2. Az ukrainisták X. konferenciája; 3. Nemzeti kisebbségek gálakoncertje (Szeged város napjainak keretében); 4. Az ukrajnai Nagy Éhínség 90. évfordulója; 5. Utazás Zalavárra. Pályázataink döntésre várnak.
A korábbi pályázatainkon elnyert anyagi támogatás egy részét a háború miatt nem tudtuk felhasználni. Egy nem túlságosan jelentős összeget vissza kell utalnunk. A szegedi Máltai Szeretetszolgálattal sajnos nem tudtunk megállapodni, bár ehhez részünkről minden felételt teljesítettünk.
Remélem, hogy a következő év is termékeny, egyben győzedelmes lesz. Azt, hogy valamennyi tervünket és rendezvényünket teljes mértékben végre tudjuk hajtani.
Ha valamit kihagytam volna, egészítsetek ki, ha pedig van, amivel nem értetek egyet, akkor azt mondjátok meg nyugodtan.

Szeged, 2023. január 5.

Самоврядування української меншини Szegedi Ukrán Nemzetiségi Önkormányzat Szeged

Dr. Sajtos-Z. Natalia

Dr. Sajtos-Zapotocsnaja Natália
a Szegedi Ukrán Nemzetiségi Önkormányzat elnöke

2 sz. melléklet

SZEGED MEGYEI JOGÚ VÁROS POLGÁRMESTERI HIVATAL
Közgazdasági Iroda
6720 Szeged, Széchenyi tér 10.
☎62/564-364

Iktatószám: 01/6970-11/2023.
Előadó: Erdődi Sándorné
☎ 564-268

Tárgy: helyi nemzetiségi önkormányzatok 2023. évi költségvetésének tervezési információi

SZEGEDI UKRÁN NEMZETISÉGI ÖNKORMÁNYZAT
DR. SAJTOS-ZAPOTOCSNAJA NATÁLIA
ELNÖK RÉSZÉRE

Szeged
Osztrovszky utca 6.
6721

Tisztelt Elnök Asszony!

Az államháztartásról szóló 2011. évi CXCV. törvény (továbbiakban: Áht.) 26. § (1) szerint a nemzetiségi önkormányzat költségvetés elkészítésére kötelezett.

Szeged Megyei Jogú Város Önkormányzata és a helyi nemzetiségi önkormányzatokkal kötött Együttműködési megállapodásra figyelemmel kérem tisztelt Elnök Asszonyt/Urat, hogy az irányítása alatt álló nemzetiségi önkormányzat
2023. évi költségvetési határozatát annak elfogadását követően
a Közgazdasági Iroda részére írásban megküldeni szíveskedjen.

Az államháztartási jogszabályok alapján a nemzetiségi önkormányzat költségvetése legalább az alábbi részletezettségben készül:

- A nemzetiségi önkormányzat bevételi forrásonkénti bevételeit, kivéve a feladatalapú támogatást, melyet a beérkezést követően módosított előirányzatként kell feladni.
- A nemzetiségi önkormányzat működési, fenntartási kiadási előirányzatait.
- A nemzetiségi önkormányzat felújítási előirányzatait feladatonként.
- A nemzetiségi önkormányzat felhalmozási előirányzatait feladatonként.
- A költségvetési hiány belső finanszírozására szolgáló előző évek maradványa működési, illetve felhalmozási cél szerinti tagolásban.
- A nemzetiségi önkormányzat több éves létszám előirányzatát.
- A többéves kihatással járó feladatok előirányzatait éves bontásban.
- az év várható bevételi és kiadási előirányzatainak teljesüléséről készített előirányzat-felhasználási ütemterv

G.stab.tv. 2/1. sz. melléklet

Szegedi Ukrán Nemzetiségi Önkormányzat adósságot keletkeztető ügyleteiből eredő fizetési kötelezettség bemutatása az Államháztartási törvény 29./A §-a szerint

az adósságot keletkeztető ügyleteiből eredő fizetési kötelezettségeinek a költségvetési évet követő három évre várható összege

eFt-ban

Megnevezés	Sor-szám	tárgyév	Saját bevétel és adósságot keletkeztető ügyletből eredő fizetési kötelezettség a tárgyévet követően		
			1. évben	2. évben	3. évben
		2023.	2024.	2025.	2026.
1	2	3	4	5	6
Helyi adók	01	0	0	0	0
Tulajdonosi bevételek	02	0	0	0	0
Díjak, pótlékok, bírságok, települési adók	03	0	0	0	0
Immateriális javak, ingatlanok és egyéb tárgyi eszközök értékesítése	04	0	0	0	0
Részesedések értékesítése és részesedések megszűnéséhez kapcsolódó bevételek	05	0	0	0	0
Privatizációból származó bevételek	06	0	0	0	0
Garancia és kezességvállalással kapcsolatos megtérülések	07	0	0	0	0
Saját bevételek (01+…+07)2	**08**	**0**	**0**	**0**	**0**
Saját bevételek (08. sor) 50 %-a	**09**	**0**	**0**	**0**	**0**
Előző év(ek)ben keletkezett fizetési kötelezettség3 (11+…+18)	**10**	**0**	**0**	**0**	**0**
Hitelből eredő fizetési kötelezettség	11	0	0	0	0
Kölcsönből eredő fizetési kötelezettség	12	0	0	0	0
Hitelviszonyt megtestesítő értékpapírból eredő fizetési kötelezettség	13	0	0	0	0
Adott váltóból eredő fizetési kötelezettség	14	0	0	0	0
Pénzügyi lízingből eredő fizetési kötelezettség	15	0	0	0	0
Halasztott fizetés, részletfizetés fizetési kötelezettsége	16	0	0	0	0
Szerződésben kikötött visszavásárlási kötelezettség	17	0	0	0	0
Kezességvállalásból eredő fizetési kötelezettség	18	0	0	0	0
Tárgyévben keletkezett, illetve keletkező, tárgyévet terhelő fizetési kötelezettség3 (19+…+27)	19	0	0	0	0
Hitelből eredő fizetési kötelezettség	20	0	0	0	0
Kölcsönből eredő fizetési kötelezettség	21	0	0	0	0
Hitelviszonyt megtestesítő értékpapírból eredő fizetési kötelezettség	22	0	0	0	0
Adott váltóból eredő fizetési kötelezettség	23	0	0	0	0
Pénzügyi lízingből eredő fizetési kötelezettség	24	0	0	0	0
Halasztott fizetés, részletfizetés fizetési kötelezettsége	25	0	0	0	0
Szerződésben kikötött visszavásárlási kötelezettség	26	0	0	0	0
Kezességvállalásból eredő fizetési kötelezettség	27	0	0	0	0
Fizetési kötelezettség összesen (10+18)	**28**	**0**	**0**	**0**	**0**
Fizetési kötelezettséggel csökkentett saját bevétel (09-26)	**29**	**0**	**0**	**0**	**0**

3. sz. melléklet

Nemzetiségi önkormányzat 2023. évi tervezett bevételei

Adatok forintban!

	Bevételi források felsorolása	Intézményi működési bevételek	Nemzetiségi önkormányzat működésének állami és önkormányzati támogatásából nyújtott forrásai				Egyéb forrásból érkező működési támo-gatások	EU-s pályázatokból származó működési célú támogatásértékű bevételek			*Összes működési célú bevétel*
			Működési célú állami támogatás	Feladat-alapú állami támogatás	Évközi nyertes pályázatok	Szeged MJV támogatása		Európai Uniós forrásból	Központi forrásból	Összesen	
1	Működési célú állami támogatás		1 040 000								*1 040 000*
2	Évközi pályázat alapján /pl.már nyertes EMMI pályázat/										*0*
3	Egyéb állami támogatás (pl. közcélú foglalkoztatására)										*0*
1+2+3=4	**Állami támogatások összesen**		**1 040 000**	**0**	**0**						***1 040 000***
5	**Szeged MJV Önkormányzat támogatása**					**1 100 000**					**1 100 000**
6										0	*0*
7										0	*0*
6+..+7=8	**További felsorolt bevételek**	0					0	0	0	0	0
4+5+8=9	**Működési bevételek összesen**	**0**	**1 040 000**	**0**	**0**	**1 100 000**	**0**	**0**	**0**	**0**	**2 140 000**

Adatok ezer forintban!

	Bevételi források felsorolása	Tárgyi eszköz értékesítés vagy egyéb saját felhalmozási bevétel	EU-s pályázatokból származó működési célú támogatásértékű bevételek			Egyéb forrásból érkező felhalmozási támo-gatások	*Összes felhal-mozási célú bevétel*
			Európai Uniós forrásból	Központi forrásból	Összesen		
1					0		*0*
2					0		*0*
3					0		*0*
1+..+3=4	**2023. évi felhalmozási bevételek összesen**	**0**	**0**	**0**	**0**	**0**	**0**

Adatok ezer forintban!

	Megnevezés	Előző évi költségvetési maradvány igénybevétele						
		Működési célra	Működési célú tartalék	**Működés összesen**	Felhal-mozási célra	Felhal-mozási célú tartalék	**Felhalmozás összesen**	**Összesen**
1	2022. év	1 299 492		**1 299 492**			**0**	**1 299 492**
2				**0**			**0**	**0**
3				**0**			**0**	**0**
4				**0**			**0**	**0**
1+..+4=5	**Költségvetési maradvány összesen**	**1 299 492**	**0**	**1 299 492**	**0**	**0**	**0**	**1 299 492**

3/1. sz. melléklet

Nemzetiségi önkormányzat 2023. évi tervezett kiadásai

Adatok forintban!

		Tervezett kiadási rovatok és jogcímek	Tervezett kiadások bevételi források szerint				
			Működési célú állami támogatás	Szeged MJV támogatása	Egyéb támogatás, pályázatok	Költségvetési maradvány	Összesen
1	K1101	Közfoglalkoztatottak személyi jellegű kifizetései					0
2	K2	Közfoglalkoztatottak személyi jellegű kifizetéseinek járulékterhe (Br X 6,5 %)	0	0	0	0	0
3	K121	Választott képviselő tiszteletdíja	400000				400000
4	K2	Szociális hozzájárulási adó (Br x 90% x13 %)	46800	0	0	0	46800
5	K123	Reprezentációs kiadások és mobiltelefon használat költsége		400000			400000
6	K2	Reprezentációs kiadások adóterhe (Br. X 33,04%)	0	132160	0	0	132160
7	K123	Egyéb külső személyi juttatások, megbizási szerződések		100000			100000
8	K2	Szociális hozzájárulási adó (Br x 90% x 13 %)	0	11700	0	0	11700
9	K311	Szakmai anyagok, könyv, folyóirat,	25000				25000
10	K312	Üzemeltetési anyagok, irodaszer, nyomtatvány				100000	100000
11	K321	Internet díjak				100000	100000
12	K322	Mobil telefon díjak (előfizetéses telefon)					0
13	K331	Gázdíj, vízdíj, áramdíj					0
14	K333	Bérleti díjak				200000	200000
15	K334	Karbantartási, kisjavítási szolgáltatások					0
16	K337	Bankköltségek, postaköltség					0
17	K337	Egyéb üzemeltetési,fenntartási szolgáltatások				200000	200000
18	K337	Szállítási szolgáltatások					0
19	K341	Belföldi és külföldi kiküldetések		200000		100000	300000
20	K351	Áfa	30000	20000		100000	150000
21	K355	Egyéb dologi /városi bérletek/	138200			400000	538200
22	K506	Működési célú támogatások, pénzeszközátadások államháztartáson belüli szervezetnek					0
23	K512	Működési célú támogatások, pénzeszközátadások államháztartáson kívüli szervezetnek	400000				400000
24	K513	Általános tartalék évközi kiadási többletigényekre		236140			236140
25	K513	Céltartalék elmaradt évközi bevételek kiegyenlítésére				99492	99492
26							0
27		**Működési kiadások összesen**	**1040000**	**1100000**	**0**	**1299492**	**3439492**
28							0
29	K63	Informatikai eszközök beszerzése					0
30	K64	Egyéb berendezések beszerzése					0
31	K67	Áfa					0
32		**Felhalmozási kiadások összesen**	**0**	**0**	**0**	**0**	**0**
33		**2023.évi kiadások összesen**	**1040000**	**1100000**	**0**	**1299492**	**3439492**
34		*Bevételi források összege*	*1040000*	*1100000*	*0*	*1299492*	*3 439 492*

3/2. sz. melléklet

Nemzetiségi önkormányzat 2023. évi költségvetési egyenlege

eFt

Működési célú bevételek	2 140 000	Működési célú kiadások összesen	**3439492**
Költségvetési maradvány igénybevétele működési célra	1 299 492	Beruházási kiadások összesen	**0**
Működési célú bevételek összesen	**3 439 492**	**Összes kiadás**	**3439492**
Felhalmozási célú bevételek		**Költségvetési egyenleg (pénzmaradvány nélkül)**	**-1 299 492**
Költségvetési maradvány igénybevétele felhalmozási célra		**Összes bevétel és Összes kiadás egyenlege**	**0**
Felhalmozási célú bevételek összesen	**0**		
Költségvetési bevétel összesen	**2 140 000**		
Összes bevétel	**3 439 492**		

Nemzetiségi önkormányzatnál foglalkoztatottak létszám előirányzata

Fő	2023	2024	2025	2026
Nemzetiségi önkormányzat éves létszám előirányzata				
Közfoglalkoztatottak éves létszám előirányzata				
Összesen	**0**	**0**	**0**	**0**

Több éves kötelezettségvállalások felmérése

Adatok ezer forintban!

A feladat megnevezése	A kötelezettségvállalás értéke					
	2024	2025	2026	2027	2028	2029

A Nemzetiségi Önkormányzat 2023. évi bevételi és kiadási előirányzatok teljesítéséről készített előirányzat felhasználási ütemterv

Adatok ezer forintban!

	Január	Február	Március	Április	Május	Június	Július	Augusztus	Szeptember	Október	November	December	Összesen
Bevételek	1919000	100000	400000			520000	500000						3439000
Kiadások	100000	300000	500000	100000	300000	400000	300000	300000	100000	300000	500000	239000	3439000
Egyenleg	1819000	-200000	-100000	-100000	-300000	120000	200000	-300000	-100000	-300000	-500000	-239000	0

4. sz. melléklet

CSONGRÁD MEGYEI UKRÁNOK KULTURÁLIS EGYESÜLETE PÉNZÜGYI BESZÁMOLÓ

A SZEGEDI UKRÁN NEMZETISÉGI ÖNKORMÁNYZAT 2022. ÉVI TAMOGATÁSA

	DÁTUM	BIZONYLATSZÁM	SZÁMLASZÁM	SZÁLLITÓ	ESEMÉNY	KIADÁS
1	2022.02.14	PSK4646255	A23700285/0037/00020	Printker Office Land Zrt.	Irodaszer	800 Ft
2	2022.03.18	Bankszámlakivonát 03/2022	ZEA-2022-42	Zea Virág Kft.	Virág	10 000 Ft
3	2022.04.20	PSK4646259	A09301438/0236/00004	LIDL Magyarország Bt.	Ajandék	9 900 Ft
4	2022.04.21	Bankszámlakivonát 04/2022	K22K000621	Minipak Logisztikai Kft.	Vendéglátás	9 379 Ft
5	2022.04.22	PSK4646260	A09301443/0238/00001	LIDL Magyarország Bt.	Vendéglátás	15 575 Ft
6	2022.05.31	Bankszámlakivonát 06/2021	PB-2022-21	Szegedi Vadáspark Nonprofit Kft.	Vendéglátás	21 480 Ft
7	2022.06.03	Bankszámlakivonát 06/2022	A05704276/0101/00003	TESCO-GLOBAL Zrt.	Vendéglátás /virág	6 385 Ft
8	2022.06.10	Bankszámlakivonát 06/2022	Prior IT 2022/000095	Prior IT Informatika Kft.	Toner	27 150 Ft
9	2022.06.24	Bankszámlakivonát 06/2022	2022-53	Szakacsné Sipos Mária ev.	Virág	5 200 Ft
10	2022.07.13	Bankszámlakivonát 07/2021	A23700326/0056/00044	Printker Office Land Zrt.	Irodaszer	**2 300 Ft**
11	2022.07.28	PSK4646293	VM-2022-239	Waldorf 2000. Kft.	Vendéglátás	31 500 Ft
12	2022.07.29	Bankszámlakivonát 08/2022	A23700326/0070/00004	Printker Office Land Zrt.	Irodaszer	3 522 Ft
13	2022.08.10	Bankszámlakivonát 08/2022	Prior IT 2021/000130	Prior IT Informatika Kft.	Hallozáti konfigurálás	6 350 Ft
14	2022.09.15	Bankszámlakivonát 09/2022	A23700326/0113/00019	Printker Office Land Zrt.	Irodaszer	12 330 Ft
15	2022.09.15	Bankszámlakivonát 09/2022	A23700326/0113/00018	Printker Office Land Zrt.	Irodaszer	4 459 Ft
16	2022.11.02	Bankszámlakivonát 11/2022	22/09614	Bethlen Gábor Alapkezelő Zrt.	Rendszer hasznaláti dij	4 001 Ft
17	2022.11.02	Bankszámlakivonát 11/2022	22/09633	Bethlen Gábor Alapkezelő Zrt.	Rendszer hasznaláti dij	4 001 Ft
18	2022.11.02	Bankszámlakivonát 11/2022	22/16890	Bethlen Gábor Alapkezelő Zrt.	Rendszer hasznaláti dij	4 001 Ft
19	2022.11.02	Bankszámlakivonát 11/2022	22/16889	Bethlen Gábor Alapkezelő Zrt.	Rendszer hasznaláti dij	4 001 Ft

20	2022.11.21	Bankszámlakivonát 11/2022	2022-110	Szakacsné Sipos Mária ev.	Virág	17 000 Ft
21	2022.11.24	PSK4646372	TZBEA6693027	Felegyházi Pékség Kft.	Vendéglátás	2 045 Ft
22	2022.11.24	PSK4646371	SUGAR -2022-186	Sugar Candy Kft.	Vendéglátás	1 220 Ft
23	2022.12.09	Bankszámlakivonát 12/2022	A23700326/0187/00040	Printker Office Land Zrt.	Irodaszer	33 911 Ft
24	2022.12.09	Bankszámlakivonát 12/2022	Prior IT 2022/000205	Prior IT Informatika Kft.	Informátikai szolgaltatás	6 350 Ft
25	2022.12.22	Bankszámlakivonát 12/2022	54/KSZLA005801 2022	SZECOLOR Kft.	Irodaszer	5 805 Ft
26	2022.12.22	Bankszámlakivonát 12/2022	54/KSZLA005800 2022	SZECOLOR Kft.	Irodaszer	1 935 Ft
27	2022.12.22	Bankszámlakivonát 12/2022	K22K002177	Minipak Logisztikai Kft.	Vendéglátás	1 900 Ft
28	2022.12.22	Bankszámlakivonát 12/2022	E1200/01029	Fehértói Halászcsarda és Szálloda	Vendéglátás	47 500 Ft
					ÖSSZESEN	**300 000 Ft**

Szeged, 2022.12.23

Szécsi Neonila

Csongrád Megyei Ukránok Kulturális Egyesülete elnöke

5. sz. melléklet

KÖZSZOLGÁLTATÁSI SZERZŐDÉS

Amely létrejött,

egyrészről:

Szegedi Ukrán Nemzetiségi Önkormányzat
6721 Szeged, Osztróvszky u. 6.
Adószáma: 616686102-1-06
Raiffeisen Bank
12067008-01332909-00100008
Képviseli: Dr. Sajtos-Zapotocsnaja Natália elnök
Továbbiakban: **Szegedi Ukrán Nemzetiségi Önkormányzat**

másrészről:

Csongrád Megyei Ukránok Kulturális Egyesülete
6721 Szeged, Osztróvszky u. 6.
Kereskedelmi és Hitelbank
Bankszámlaszám: 10401268-50526767-52511006
Adószám: 18621477-1-06
Képviseli: Szécsi Neonila elnök
Továbbiakban: **Csongrád Megyei Ukránok Kulturális Egyesülete**

között alulírott helyen és időben a következő feltételek szerint:

A Szegedi Ukrán Nemzetiségi Önkormányzat és a Csongrád Megyei Ukránok Kulturális Egyesülete megállapodnak, hogy a Szegedi Ukrán Nemzetiségi Önkormányzat 2011. évi CLXXIX. tv. 115 §-ban részletezett közfeladatainak ellátását a Csongrád Megyei Ukránok Kulturális Egyesülete közvetve segíti:

Fentiek szerinti közfeladatok megnevezése:

– Nemzetiségi feladatokat ellátó más szervvel közösen működtetett intézmény fenntartásában való közreműködés, érdekképviselet/esélyegyenlőség; kulturális autonómia megerősítésére önszerveződés szervezésének/működtetésének támogatása; nemzetiségi közösséghez kötődő kulturális javak megőrzése.

– Nemzetiségi oktatás, nemzetiségek anyanyelvű és anyanyelvi oktatásához az anyanyelvű pedagógusok képzésének, továbbképzésének biztosítása.

A közszolgáltatási szerződés időtartama a 2023. évre szól.

A Szegedi Ukrán Nemzetiségi Önkormányzat fenti célok, valamint a Csongrád Megyei Ukránok Kulturális Egyesülete szervezeti és működési szabályzatában megfogalmazott céljai megvalósításához a 2023. évre 200.000 (kettőszázezer) Ft támogatást folyósít a Csongrád Megyei Ukránok Kulturális Egyesülete számára.

A támogatási összeget a Szegedi Ukrán Nemzetiségi Önkormányzat a tárgyév folyamán kettő részletben utalással teljesíti 2023. február 15-ig és 2023. május 15-ig.

A támogatás cél szerinti felhasználásáról a Csongrád Megyei Ukránok Kulturális Egyesülete 2023. december 31-ig részletesen beszámol a Szegedi Ukrán Nemzetiségi Önkormányzat felé.

Szeged, 2023.január 27.

CSONGRÁD MEGYEI UKRÁNOK KULTURÁLIS EGYESÜLETE • 2014 •

Самоврядування української меншини м. Сегед Szegedi Ukrán Nemzetiségi Önkormányzat

Szécsi Neonila

Szécsi Neonila
Csongrád Megyei Ukránok Kulturális Egyesülete elnöke

Dr. Sajtos-Z. Natália

Dr. Sajtos-Zapotocsnaja Natália
Szegedi Ukrán Nemzetiségi Önkormányzat elnöke

6. sz. melléklet

BESZÁMOLÓ A SZEGEDI NEMZETISÉGI ÖNKORMÁNYZATOK TÁRSULÁSÁNAK TAGÖNKORMÁNYZATAI ÁLTAL A 2022. ÉVBEN TAGDÍJKÉNT / MŰKÖDÉSI TÁMOGATÁSKÉNT FIZETETT PÉNZESZKÖZÖK FELHASZNÁLÁSÁRÓL

A Szegedi Nemzetiségi Önkormányzatok Társulásának 9 tagönkormányzata a 2022. évben az alábbi tagdíjbefizetéseket tette:
Szegedi Bolgár Nemzetiségi Önkormányzat, 150.000 Ft
Szegedi Görög Nemzetiségi Önkormányzat, 150.000 Ft
Szegedi Lengyel Önkormányzat,
Szegedi Német Nemzetiségi Önkormányzat, 150.000 Ft
Szegedi Örmény Nemzetiségi Önkormányzat, 150.000 Ft
Szegedi Román Nemzetiségi Önkormányzat, 150.000 Ft
Szegedi Szerb Nemzetiségi Önkormányzat,
Szegedi Szlovák Önkormányzat, 200.000 Ft
Szegedi Ukrán Nemzetiségi Önkormányzat, 150.000 Ft

Összesen 1.100.000 (egymillió-százezer) Ft-ot fizettek be a Szegedi Nemzetiségi Önkormányzatok Társulása számára.

A tagdíj / működési támogatás fejében a Szegedi Nemzetiségi Önkormányzatok Társulása a működési és szervezeti szabályzatának megfelelően az alábbiakat vállalja a tagönkormányzatok felé:

a) Előkészíti és postázza a testületi ülések meghívóit és előterjesztéseit, valamint levelezését.
b) Magyar nyelven vezeti a testületi ülések jegyzőkönyvét.
c) Segédkezik a testületi és tisztségviselői döntések előkészítésében.
d) Ellátja a testületi és tisztségviselői döntéshozatalhoz kapcsolódó nyilvántartási, sokszorosítási, postázási feladatokat.
a) Az általa fenntartott Nemzetiségek Házához kulcsot, a nyitvatartási időn túli programokhoz ügyeletet biztosít. A nemzetiségek Háza a tagönkormányzatok székhelyeként szolgál.
b) A működéshez saját használatú íróasztalt és könyvszekrényt biztosít.
c) Segédkezik pályázatok, szabályzatok és szerződések elkészítésében, továbbá grafikai és informatikai kérdésekben.
d) Vállalja a Nemzetiségek Házában található, tagönkormányzati tulajdonban lévő számítástechnikai eszközök karbantartását a Társulás vonatkozó szerződésének keretein belül.
e) Részt vesz a tagönkormányzatok kulturális, oktatási programjainak szervezésében.
f) Lehetőséget biztosít a Társulás telekommunikációs flottájához való csatlakozásra a Társulás flottaszabályzatában foglaltak szerint.
g) Gondoskodik a Nemzetiségek Házában megvalósuló programok reprezentációjáról.

A kapott összeget a szegedi Nemzetiségi Önkormányzatok Társulása 100.000 Ft értékben ügyvédi költségre, 40.000 Ft értékben telekommunikációs szolgáltatásra, továbbá 960.000 Ft értékben fordította a melléklet és záradékolt számlamásolatoknak megfelelően.

Szeged, 2023. január 27.

Karsai Attila
intézményvezető

6/1 sz. melléklet

Dr. Halasi Barbara ügyvéd
6725 Szeged
Apáca utca 13. I.4
Adószám: 58993460-1-26

Bank neve: K&H Bank Zrt.
Bankszámlaszám:
10401268-50527067-54651005

SZÁMLA

Sorszám: HB-2022-78

VEVŐ:
Szegedi Nemzetiségi Önkormányzatok Társulása
6721 Szeged
OSZTROVSZKY U 6.
Adószám: 18461424-1-06

Fizetési mód:	**átutalás**
Teljesítés dátuma:	**2022.09.15.**
Kiállítás dátuma:	**2022.09.15.**
Fizetési határidő:	**2022.09.20.**

Megnevezés	Menny.	Egységár	Nettó ár	Áfa	Áfaérték	Bruttó ár
Jogi tevékenység	1 db	100 000	100 000	AAM	0	100 000
Összesen:			**100 000**		**0**	**100 000**
				Alanyi adómentes:	0	

1608/021

Összesen:
100 000 Ft

A számla aláírás és bélyegző nélkül is érvényes!

Szegedi Nemzetiségi Önkormányzatok Társulása * Szeged * 1996 2

A Szegedi Nemzetiségi Önkormányzatok Társulása tagönkormányzatai felé, az általuk a 2022. évre vonatkozó tagdíjak/működési támogatások terhére teljes összegben elszámolva.

SZÁMLÁZZ.HU
EGYSZERŰEN ÉS GYORSAN
A bizonylatot a Számlázz.hu készítette.

6/2. sz. melléklet

04.19

T · ·

Mobil számla / Mobile Invoice

2/2. eredeti példány – jogszabályi felhatalmazás alapján elektronikusan megőrzött másodpéldány

A

KA 1006 084 289 223 2

Szolgáltató - Kibocsátó / Service provider

Magyar Telekom Nyrt. 1097 Budapest, Könyves Kálmán Krt. 36.

Bankszámla száma:	UNI 10918001-00000002-10040122
Adóigazgatási azonosító:	10773381-2-44
Ügyfélszolgálat telefonszáma:	1400
Levelezési cím:	1276 Budapest Pf. 1400
Internet:	www.telekom.hu/uzleti
Kapcsolat:	uzleti@telekom.hu

Számla száma / Invoice No.:	**5120220005124132**
Teljesítés időpontja / Fulf.date:	2022.04.19.
Számla kelte / Invoice date:	2022.04.01.
Beérkezési határidő / Due date:	**2022.04.19.**

A Szegedi Nemzetiségi Önkormányzatok Társulása tagönkormányzatai felé, az általuk a 2022. évre vonatkozó tagdíjak/működési támogatások terhére 40.000 Ft értékben elszámolva.

Szegedi Nemzetiségi Önkorm.ok társulása
Szeged
Osztrovszky utca 6.
6721

1996
2

Ügyfél / Customer

Szegedi Nemzetiségi Önkorm.ok társulása
6721 Szeged, Osztrovszky utca 6.

Ügyfélazonosítók / Customer ID. No.

MT ügyfélazonosító / MT no.:	703618726
Folyószámlaszám:	9052305
Adóigazgatási azonosító(k):	18461424-1-06

Számlaösszesítő (Ft)	Nettó összeg	Áfa	Bruttó összeg
0%	500,00	0,00	500,00
5%	40.310,97	2.015,55	42.326,52
27%	91.934,25	24.822,25	116.756,50
Számla összesen	132.745	26.838	**159.583**

Fizetendő összeg:	**159.583**
Számlázott időszak:	2022.03.01. - 2022.03.31.
Fizetés módja:	Készpénzátutalási megbízás

Elszámolási információ[3]

Nyitóegyenleg: 2022.02.28.	0
Befizetések:	-138.832
Számlák:	138.832
Záróegyenleg: 2022.03.31.	0

3 2022.03.31-i állapot szerint. / As of 31.03.2022.

Lépj előre digitálisan!
Telekom. Együtt. Veled

Banki átutaláskor közleményben, kérjük, tüntesse fel: 5120220005124132. Bankszámlaszám: 10918001-00000002-10040122. Csoportos beszedéshez Fogyasztó azonosító/folyószámlaszám: 9052305, Jogosult azonosító: A10878455T201.

MBI_9.5.310_2021.08.27/2022/04/02/JAZZ 1.0/JAZZ/Check

159583

Egyszázötvenkilencezer-ötszáznyolcvanhárom

9052305
Havi számla
2022.04.01.
Beér.hat.idő:
2022.04.19.

Szegedi Nemzetiségi Önkorm.ok társulás
Szeged
Osztrovszky utca 6.

6721

UNI 10918001-00000002-10040122
Magyar Telekom Nyrt.

005611030000201120360146
76922510 267 51

159583

Egyszázötvenkilencezer-ötszáznyolcvanhárom

<222>

51202200051241326

UNI 10918001-00000002-10040122
Magyar Telekom Nyrt.
Budapest

005611030000201120360146

Szegedi Nemzetiségi Önkorm.ok társulás
Szeged
Osztrovszky utca 6.

6721

FM
havi számla (MBI)

<63> <000000051202200051241326> <000159583> <31> <51>

<09> <005611030000201120360146> <76922510> <267> <51>

6/3. sz. melléklet

Számla

Kibocsátó

LEGAL TERV BT
6724 SZEGED, MAKKOS-ERDŐ SOR 34/A
Tel.: 30/5885383
Adószám: 20231303-1-06
Kisadózó
Számlavezető: K & H BANK ZRT
Bankszámla: 10402805-50526582-72891004
KISADÓZÓ
3A Takarékszövetkezet: 57600118-13443856

Vevő

SZEGEDI NEMZETISÉGI ÖNKORMÁNYZATOK TÁRSULÁSA
SZEGED
OSZTÓVSZKY UTCA 6
6721
Adószám: 18461424-1-06

Tárgy: **A Szegedi Nemzetiségi Önkormányzatok Társulása tagönkormányzatai felé, az általuk a 2022. évre vonatkozó tagdíjak/működési támogatások terhére 40.000 Ft értékben elszámolva.**

Fizetési mód	Teljesítés	Kelt	Fizetési határidő	Sorszám
Átutalás	2022.01.31.	2022.02.02.	2022.02.06.	001409

Megnevezés	Mennyiség	Egységár Ft	Nettó össz. Ft	ÁFA %	ÁFA Ft	Bruttó Ft
SZÁMVITELI SZOLGÁLTATÁS VTSZ/TESZOR: 741220	1	80 000	80 000,00	AAM	0,00	80 000,00

ÁFA kulcs	ÁFA alap Ft	ÁFA érték Ft
AAM	80 000,00	0,00

Nettó érték összesen:	80 000
Áthárított ÁFA összesen:	0
Bruttó végösszeg:	**80 000**

1528 /011

azaz: nyolcvanezer Ft

AAM: Alanyi adómentes

Késedelmes fizetés esetén a Ptk. 301/A. § (2) bekezdésében foglalt mértékű késedelmi kamatot számítunk fel.
Köszönjük, hogy nálunk vásárolt.

LEGAL TERV BT
6724 Szeged
Makkoserdő sor 34/A.
Adószám: 20231303-1-06

Kibocsátó

Vevő

A Szegedi Nemzetiségi Önkormányzatok Társulása tagönkormányzatai felé, az általuk a 2022. évre vonatkozó tagdíjak/működési támogatások terhére teljes összegben elszámolva.

1096
2

6/4. sz. melléklet

Számla

Kibocsátó

LEGAL TERV BT
6724 SZEGED, MAKKOS-ERDŐ SOR 34/A
Tel.: 30/5885383
Adószám: 20231303-1-06
Kisadózó
Számlavezető: K & H BANK ZRT
Bankszámla: 10402805-50526582-72891004
KISADÓZÓ
3A Takarékszövetkezet: 57600118-13443856

Vevő

SZEGEDI NEMZETISÉGI ÖNKORMÁNYZATOK TÁRSULÁSA
SZEGED
OSZTÓVSZKY UTCA 6
6721
Adószám: 18461424-1-06

Tárgy: A Szegedi Nemzetiségi Önkormányzatok Társulása tagönkormányzatai felé, az általuk a 2022. évre vonatkozó tagdíjak/működési támogatások terhére 40.000 Ft értékben elszámolva.

Fizetési mód	Teljesítés	Kelt	Fizetési határidő	Sorszám
Átutalás	2022.02.25.	2022.02.25.	2022.03.04.	001428

Megnevezés	Mennyiség	Egységár Ft	Nettó össz. Ft	ÁFA %	ÁFA Ft	Bruttó Ft
SZÁMVITELI SZOLGÁLTATÁS VTSZ/TESZOR: 741220	1	80 000	80 000,00	AAM	0,00	80 000,00

ÁFA kulcs	ÁFA alap Ft	ÁFA érték Ft
AAM	80 000,00	0,00

Nettó érték összesen:	80 000
Áthárított ÁFA összesen:	0
Bruttó végösszeg:	**80 000**

azaz: nyolcvanezer Ft

1628/02

AAM: Alanyi adómentes

Késedelmes fizetés esetén a Ptk. 301/A. § (2) bekezdésében foglalt mértékű késedelmi kamatot számítunk fel.
Köszönjük, hogy nálunk vásárolt.

LEGAL TERV BT
6724 Szeged
Makkoserdő sor 34/A.
Adószám: 20231303-1-06

Kibocsátó

Vevő

A Szegedi Nemzetiségi Önkormányzatok Társulása tagönkormányzatai felé, az általuk a 2022. évre vonatkozó tagdíjak/működési támogatások terhére teljes összegben elszámolva.

1596
2

6/5. sz. melléklet

Számla

Kibocsátó

LEGAL TERV BT
6724 SZEGED, MAKKOS-ERDŐ SOR 34/A
Tel.: 30/5885383
Adószám: 20231303-1-06
Kisadózó
Számlavezető: K & H BANK ZRT
Bankszámla: 10402805-50526582-72891004
KISADÓZÓ
3A Takarékszövetkezet: 57600118-13443856

Vevő

SZEGEDI NEMZETISÉGI ÖNKORMÁNYZATOK TÁRSULÁSA
SZEGED
OSZTÓVSZKY UTCA 6
6721
Adószám: 18461424-1-06

Tárgy: A Szegedi Nemzetiségi Önkormányzatok Társulása tagönkormányzatai felé, az általuk a 2022. évre vonatkozó tagdíjak/működési támogatások terhére 40.000 Ft értékben elszámolva.

Fizetési mód	Teljesítés	Kelt	Fizetési határidő	Sorszám
Átutalás	2022.04.04.	2022.04.06.	2022.04.07.	001465

Megnevezés	Mennyiség	Egységár Ft	Nettó össz. Ft	ÁFA %	ÁFA Ft	Bruttó Ft
SZÁMVITELI SZOLGÁLTATÁS VTSZ/TESZOR: 741220	1	80 000	80 000,00	AAM	0,00	80 000,00

ÁFA kulcs	ÁFA alap Ft	ÁFA érték Ft
AAM	80 000,00	0,00

Nettó érték összesen:	80 000
Áthárított ÁFA összesen:	0
Bruttó végösszeg:	**80 000**

azaz: nyolcvanezer Ft

AAM: Alanyi adómentes

Késedelmes fizetés esetén a Ptk. 301/A. § (2) bekezdésében foglalt mértékű késedelmi kamatot számítunk fel.
Köszönjük, hogy nálunk vásárolt.

LEGAL TERV BT
6724 Szeged
Makkoserdő sor 34/A.
Adószám: 20231303-1-06

Kibocsátó

Vevő

A Szegedi Nemzetiségi Önkormányzatok Társulása tagönkormányzatai felé, az általuk a 2022. évre vonatkozó tagdíjak/működési támogatások terhére teljes összegben elszámolva.

6/6. sz. melléklet

Számla

Kibocsátó

LEGAL TERV BT
6724 SZEGED, MAKKOS-ERDŐ SOR 34/A
Tel.: 30/5885383
Adószám: 20231303-1-06
Kisadózó
Számlavezető: K & H BANK ZRT
Bankszámla: 10402805-50526582-72891004
KISADÓZÓ
3A Takarékszövetkezet: 57600118-13443856

Vevő

SZEGEDI NEMZETISÉGI ÖNKORMÁNYZATOK TÁRSULÁSA
SZEGED
OSZTÓVSZKY UTCA 6
6721
Adószám: 18461424-1-06

Tárgy: A Szegedi Nemzetiségi Önkormányzatok Társulása tagönkormányzatai felé, az általuk a 2022. évre ~~vonatkozó tagdíjak/működési támogatások~~ terhére 40.000 Ft értékben elszámolva.

Fizetési mód	Teljesítés	Kelt	Fizetési határidő	Sorszám
Átutalás	2022.05.02.	2022.05.10.	2022.05.14.	001478

Megnevezés	Mennyiség	Egységár Ft	Nettó össz. Ft	ÁFA %	ÁFA Ft	Bruttó Ft
SZÁMVITELI SZOLGÁLTATÁS VTSZ/TESZOR: 741220	1	80 000	80 000,00	AAM	0,00	80 000,00

ÁFA kulcs	ÁFA alap Ft	ÁFA érték Ft
AAM	80 000,00	0,00

Nettó érték összesen:	80 000
Áthárított ÁFA összesen:	0
Bruttó végösszeg:	**80 000**

1628/021

azaz: nyolcvanezer Ft

AAM: Alanyi adómentes

Késedelmes fizetés esetén a Ptk. 301/A. § (2) bekezdésében foglalt mértékű késedelmi kamatot számítunk fel.
Köszönjük, hogy nálunk vásárolt.

LEGAL TERV BT 6724 Szeged Makkoserdő sor 34/A Adószám: 20231303-1-06

Kibocsátó

Vevő

A Szegedi Nemzetiségi Önkormányzatok Társulása tagönkormányzatai felé, az általuk a 2022. évre vonatkozó tagdíjak/működési támogatások terhére teljes összegben elszámolva.

1596
2

6/7. sz. melléklet (06.02)

Számla

Kibocsátó

LEGAL TERV BT
6724 SZEGED, MAKKOS-ERDŐ SOR 34/A
Tel.: 30/5885383
Adószám: 20231303-1-06
Kisadózó
Számlavezető: K & H BANK ZRT
Bankszámla: 10402805-50526582-72891004
KISADÓZÓ
3A Takarékszövetkezet: 57600118-13443856

Vevő

SZEGEDI NEMZETISÉGI ÖNKORMÁNYZATOK TÁRSULÁSA
SZEGED
OSZTÓVSZKY UTCA 6
6721
Adószám: 18461434-1-06

Tárgy: A Szegedi Nemzetiségi Önkormányzatok Társulása tagönkormányzatai felé, az általuk a 2022. évre vonatkozó tagdíjak/működési támogatások terhére 40.000 Ft értékben elszámolva.

Fizetési mód	Teljesítés	Kelt	Fizetési határidő	Sorszám
Átutalás	2022.06.02.	2022.06.02.	2022.06.06.	001485

Megnevezés	Mennyiség	Egységár Ft	Nettó össz. Ft	ÁFA %	ÁFA Ft	Bruttó Ft
SZÁMVITELI SZOLGÁLTATÁS VTSZ/TESZOR: 741220	1	80 000	80 000,00	AAM	0,00	80 000,00

ÁFA kulcs	ÁFA alap Ft	ÁFA érték Ft
AAM	80 000,00	0,00

Nettó érték összesen:	80 000
Áthárított ÁFA összesen:	0
Bruttó végösszeg:	**80 000**

azaz: nyolcvanezer Ft

1528/021

AAM: Alanyi adómentes

Késedelmes fizetés esetén a Ptk. 301/A. § (2) bekezdésében foglalt mértékű késedelmi kamatot számítunk fel.
Köszönjük, hogy nálunk vásárolt.

LEGAL TERV BT 6724 Szeged Makkoserdő sor 34/A. Adószám: 20231303-1-06

Kibocsátó

Vevő

A Szegedi Nemzetiségi Önkormányzatok Társulása tagönkormányzatai felé, az általuk a 2022. évre vonatkozó tagdíjak/működési támogatások terhére teljes összegben elszámolva.

1996 2

6/8. sz. melléklet (07/04)

Számla

Kibocsátó

LEGAL TERV BT
6724 SZEGED, MAKKOS-ERDŐ SOR 34/A
Tel.: 30/5885383
Adószám: 20231303-1-06
Kisadózó
Számlavezető: K & H BANK ZRT
Bankszámla: 10402805-50526582-72891004
KISADÓZÓ
3A Takarékszövetkezet: 57600118-13443856

Vevő

SZEGEDI NEMZETISÉGI ÖNKORMÁNYZATOK TÁRSULÁSA
SZEGED
OSZTÓVSZKY UTCA 6
6721
Adószám: 18461424-1-06

Tárgy: A Szegedi Nemzetiségi Önkormányzatok Társulása tagönkormányzatai felé, az általuk a 2022. évre ~~vonatkozó tagdíjak/működési támogatások~~ terhére 40.000 Ft értékben elszámolva.

Fizetési mód	Teljesítés	Kelt	Fizetési határidő	Sorszám
Átutalás	2022.07.04.	2022.07.04.	2022.07.08.	001499

Megnevezés	Mennyiség	Egységár Ft	Nettó össz. Ft	ÁFA %	ÁFA Ft	Bruttó Ft
SZÁMVITELI SZOLGÁLTATÁS VTSZ/TESZOR: 741220	1	80 000	80 000,00	AAM	0,00	80 000,00

ÁFA kulcs	ÁFA alap Ft	ÁFA érték Ft
AAM	80 000,00	0,00

Nettó érték összesen:	80 000
Áthárított ÁFA összesen:	0
Bruttó végösszeg:	**80 000**

azaz: nyolcvanezer Ft

1628/21

AAM: Alanyi adómentes

Késedelmes fizetés esetén a Ptk. 301/A. § (2) bekezdésében foglalt mértékű késedelmi kamatot számítunk fel.
Köszönjük, hogy nálunk vásárolt.

LEGAL TERV BT 6724 Szeged Makkos-erdő sor 34/A. Adószám: 20231303-1-06

Kibocsátó

Vevő

A Szegedi Nemzetiségi Önkormányzatok Társulása tagönkormányzatai felé, az általuk a 2022. évre vonatkozó tagdíjak/működési támogatások terhére teljes összegben elszámolva.

1996 2

6/9. sz. melléklet 08.01

Számla

Kibocsátó

LEGAL TERV BT
6724 SZEGED, MAKKOS-ERDŐ SOR 34/A
Tel.: 30/5885383
Adószám: 20231303-1-06
Kisadózó
Számlavezető: K & H BANK ZRT
Bankszámla: 10402805-50526582-72891004
KISADÓZÓ
3A Takarékszövetkezet: 57600118-13443856

Vevő

SZEGEDI NEMZETISÉGI ÖNKORMÁNYZATOK TÁRSULÁSA
SZEGED
OSZTÓVSZKY UTCA 6
6721
Adószám: 18461424-1-06

Tárgy:

Fizetési mód	Teljesítés	Kelt	Fizetési határidő	Sorszám
Átutalás	2022.07.29.	2022.08.01.	2022.08.05.	001516

Megnevezés	Mennyiség	Egységár Ft	Nettó össz. Ft	ÁFA %	ÁFA Ft	Bruttó Ft
SZÁMVITELI SZOLGÁLTATÁS VTSZ/TESZOR: 741220	1	80 000	80 000,00	AAM	0,00	80 000,00

ÁFA kulcs	ÁFA alap Ft	ÁFA érték Ft
AAM	80 000,00	0,00

Nettó érték összesen:	80 000
Áthárított ÁFA összesen:	0
Bruttó végösszeg:	**80 000**

azaz: nyolcvanezer Ft

1628 /021

AAM: Alanyi adómentes

Késedelmes fizetés esetén a Ptk. 301/A. § (2) bekezdésében foglalt mértékű késedelmi kamatot számítunk fel.
Köszönjük, hogy nálunk vásárolt.

LEGAL TERV BT 6724 Szeged Makkoserdő sor 34/A. Adószám: 20231303-1-06

Kibocsátó

Vevő

A Szegedi Nemzetiségi Önkormányzatok Társulása tagönkormányzatai felé, az általuk a 2022. évre vonatkozó tagdíjak/működési támogatások terhére teljes összegben elszámolva.

Nemzetiségi Önkormányzatok Társulása Szeged 1996 2

6/10. sz. melléklet

Számla (másolat)

Kibocsátó

LEGAL TERV BT
6724 SZEGED, MAKKOS-ERDŐ SOR 34/A
Tel.: 30/5885383
Adószám: 20231303-1-06
Számlavezető: K & H BANK ZRT
Bankszámla: 10402805-50526582-72891004

3A Takarékszövetkezet: 57600118-13443856

Vevő

SZEGEDI NEMZETISÉGI ÖNKORMÁNYZATOK TÁRSULÁSA
SZEGED
OSZTÓVSZKY UTCA 6
6721
Adószám: 18461424-1-06

Tárgy:

Fizetési mód	Teljesítés	Kelt	Fizetési határidő	Sorszám
Átutalás	2022.09.06.	2022.09.12.	2022.09.13.	001529

Megnevezés	Mennyiség	Egységár Ft	Nettó össz. Ft	ÁFA %	ÁFA Ft	Bruttó Ft
SZÁMVITELI SZOLGÁLTATÁS VTSZ/TESZOR: 741220	1	80 000	80 000,00	AAM	0,00	80 000,00

ÁFA kulcs	ÁFA alap Ft	ÁFA érték Ft
AAM	80 000,00	0,00

Nettó érték összesen:	80 000
Áthárított ÁFA összesen:	0
Bruttó végösszeg:	**80 000**

azaz: nyolcvanezer Ft

AAM: Alanyi adómentes

Késedelmes fizetés esetén a Ptk. 301/A. § (2) bekezdésében foglalt mértékű késedelmi kamatot számítunk fel.
Köszönjük, hogy nálunk vásárolt.

LEGAL TERV BT 6724 Szeged Makkoserdő sor 34/A. Adószám: 20231303-1-06

Kibocsátó

Vevő

A 020' Az eredeti számlával mindenben megegyező

A Szegedi Nemzetiségi Önkormányzatok Társulása tagönkormányzatai felé, az általuk a 2022. évre vonatkozó tagdíjak/működési támogatások terhére teljes összegben elszámolva.

LEGAL TERV BT 6724 Szeged Makkoserdő sor 34/A. Adószám: 20231303-1-06

1.96 2

6/11. sz. melléklet (10.06)

Számla

Kibocsátó

LEGAL TERV BT
6724 SZEGED, MAKKOS-ERDŐ SOR 34/A
Tel.: 30/5885383
Adószám: 20231303-1-06
Számlavezető: K & H BANK ZRT
Bankszámla: 10402805-50526582-72891004

3A Takarékszövetkezet: 57600118-13443856

Vevő

SZEGEDI NEMZETISÉGI ÖNKORMÁNYZATOK TÁRSULÁSA
SZEGED
OSZTÓVSZKY UTCA 6
6721
Adószám: 18461424-1-06

Tárgy:

Fizetési mód	Teljesítés	Kelt	Fizetési határidő	Sorszám
Átutalás	2022.10.04.	2022.10.04.	2022.10.08.	001534

Megnevezés	Mennyiség	Egységár Ft	Nettó össz. Ft	ÁFA %	ÁFA Ft	Bruttó Ft
SZÁMVITELI SZOLGÁLTATÁS VTSZ/TESZOR: 741220	1	80 000	80 000,00	AAM	0,00	80 000,00

ÁFA kulcs	ÁFA alap Ft	ÁFA érték Ft
AAM	80 000,00	0,00

Nettó érték összesen:	80 000
Áthárított ÁFA összesen:	0
Bruttó végösszeg:	**80 000**

628/021

azaz: nyolcvanezer Ft

AAM: Alanyi adómentes

Késedelmes fizetés esetén a Ptk. 301/A. § (2) bekezdésében foglalt mértékű késedelmi kamatot számítunk fel.
Köszönjük, hogy nálunk vásárolt.

LEGAL TERV BT
6724 Szeged
Makkoserdő sor 34/A.
Adószám: 20231303-1-06

Kibocsátó

Vevő

A Szegedi Nemzetiségi Önkormányzatok Társulása tagönkormányzatai felé, az általuk a 2022. évre vonatkozó tagdíjak/működési támogatások terhére teljes összegben elszámolva.

6/12. sz. melléklet

(11.CK)

Számla

Kibocsátó

LEGAL TERV BT
6724 SZEGED, MAKKOS-ERDŐ SOR 34/A
Tel.: 30/5885383
Adószám: 20231303-1-06
Számlavezető: K & H BANK ZRT
Bankszámla: 10402805-50526582-72891004

3A Takarékszövetkezet: 57600118-13443856

Vevő

SZEGEDI NEMZETISÉGI ÖNKORMÁNYZATOK TÁRSULÁSA
SZEGED
OSZTÓVSZKY UTCA 6
6721
Adószám: 18461424-1-06

Tárgy:

Fizetési mód	Teljesítés	Kelt	Fizetési határidő	Sorszám
Átutalás	2022.10.28.	2022.10.28.	2022.11.08.	001539

Megnevezés	Mennyiség	Egységár Ft	Nettó össz. Ft	ÁFA %	ÁFA Ft	Bruttó Ft
SZÁMVITELI SZOLGÁLTATÁS VTSZ/TESZOR: 741220	1	80 000	80 000,00	AAM	0,00	80 000,00

ÁFA kulcs	ÁFA alap Ft	ÁFA érték Ft
AAM	80 000,00	0,00

Nettó érték összesen:	80 000
Áthárított ÁFA összesen:	0
Bruttó végösszeg:	**80 000**

K28/021

azaz: nyolcvanezer Ft

AAM: Alanyi adómentes

Késedelmes fizetés esetén a Ptk. 301/A. § (2) bekezdésében foglalt mértékű késedelmi kamatot számítunk fel.
Köszönjük, hogy nálunk vásárolt.

LEGAL TERV BT 6724 Szeged Makkoserdő sor 34/A. Adószám: 20231303-1-06

Kibocsátó

Vevő

A Szegedi Nemzetiségi Önkormányzatok Társulása tagönkormányzatai felé, az általuk a 2022. évre vonatkozó tagdíjak/működési támogatások terhére teljes összegben elszámolva.

6/13. sz. melléklet

Számla

Kibocsátó

LEGAL TERV BT
6724 SZEGED, MAKKOS-ERDŐ SOR 34/A
Tel.: 30/5885383
Adószám: 20231303-1-06
Számlavezető: K & H BANK ZRT
Bankszámla: 10402805-50526582-72891004

3A Takarékszövetkezet: 57600118-13443856

Vevő

SZEGEDI NEMZETISÉGI ÖNKORMÁNYZATOK TÁRSULÁSA
SZEGED
OSZTÓVSZKY UTCA 6
6721
Adószám: 18461424-1-06

Tárgy:

Fizetési mód	Teljesítés	Kelt	Fizetési határidő	Sorszám
Átutalás	2022.11.30.	2022.12.01.	2022.12.05.	001545

Megnevezés	Mennyiség	Egységár Ft	Nettó össz. Ft	ÁFA %	ÁFA Ft	Bruttó Ft
SZÁMVITELI SZOLGÁLTATÁS VTSZ/TESZOR: 741220	1	80 000	80 000,00	AAM	0,00	80 000,00

ÁFA kulcs	ÁFA alap Ft	ÁFA érték Ft
AAM	80 000,00	0,00

Nettó érték összesen:	80 000
Áthárított ÁFA összesen:	0
Bruttó végösszeg:	**80 000**

1528/021

azaz: nyolcvanezer Ft

AAM: Alanyi adómentes

Késedelmes fizetés esetén a Ptk. 301/A. § (2) bekezdésében foglalt mértékű késedelmi kamatot számítunk fel.
Köszönjük, hogy nálunk vásárolt.

LEGAL TERV BT
6724 Szeged
Makkoserdő sor 34/A
Adószám: 20231303-1-06

Kibocsátó

Vevő

A Szegedi Nemzetiségi Önkormányzatok Társulása tagönkormányzatai felé, az általuk a 2022. évre vonatkozó tagdíjak/működési támogatások terhére teljes összegben elszámolva.

L 96
2

(12/20)

6/14. sz. melléklet

Számla

Kibocsátó

LEGAL TERV BT
6724 SZEGED, MAKKOS-ERDŐ SOR 34/A
Tel.: 30/5885383
Adószám: 20231303-1-06
Számlavezető: K & H BANK ZRT
Bankszámla: 10402805-50526582-72891004

3A Takarékszövetkezet: 57600118-13443856

Vevő

SZEGEDI NEMZETISÉGI ÖNKORMÁNYZATOK TÁRSULÁSA
SZEGED
OSZTÓVSZKY UTCA 6
6721
Adószám: 18461424-1-06

Tárgy:

Fizetési mód	Teljesítés	Kelt	Fizetési határidő	Sorszám
Átutalás	2022.12.15.	2022.12.15.	2022.12.19.	001549

Megnevezés	Mennyiség	Egységár Ft	Nettó össz. Ft	ÁFA %	ÁFA Ft	Bruttó Ft
SZÁMVITELI SZOLGÁLTATÁS VTSZ/TESZOR: 741220	1	80 000	80 000,00	AAM	0,00	80 000,00

ÁFA kulcs	ÁFA alap Ft	ÁFA érték Ft
AAM	80 000,00	0,00

Nettó érték összesen:	80 000
Áthárított ÁFA összesen:	0
Bruttó végösszeg:	**80 000**

628/021

azaz: nyolcvanezer Ft

AAM: Alanyi adómentes

Késedelmes fizetés esetén a Ptk. 301/A. § (2) bekezdésében foglalt mértékű késedelmi kamatot számítunk fel.
Köszönjük, hogy nálunk vásárolt.

Kibocsátó

Vevő

A Szegedi Nemzetiségi Önkormányzatok Társulása tagönkormányzatai felé, az általuk a 2022. évre vonatkozó tagdíjak/működési támogatások terhére teljes összegben elszámolva.

1.96
2

7. sz. melléklet

Támogatási-tagsági megállapodás

Amely létrejött,

egyrészről:

Szegedi Ukrán Nemzetiségi Önkormányzat
6721 Szeged, Osztróvszky u. 6.
Adószáma: 16686119-1-06
Raiffeisen Bank
12067008-01332909-00100008
Képviseli: Dr. Sajtos-Zapotocsnaja Natália elnök
Továbbiakban ***Támogató***

másrészről:

Szegedi Nemzetiségi Önkormányzatok Társulása
6721 Szeged, Osztróvszky u. 6.
Bankszámlaszám: 10402805-50526785-50901005
Adószám: 18461424-1-06
Képviseli: Korom Alexandra
Továbbiakban ***Támogatott***

között a mai napon, az alábbi feltételekkel:

1. **Támogató** jelen szerződésben foglalt feltételekkel **Támogatott** részére 200.000 Ft, azaz kétszázezer forint összegű működési támogatást (tagdíjat) nyújt.

Megnevezés	Összeg
Működési támogatás - tagdíj	**200.000 Ft**

2. A támogatás összegét **Támogató határozatba foglalva 2 összegben, Támogatott** fenti bankszámlájára átutalással teljesíti az alábbiak szerint: 1. részlet összege: 100.000 Ft, utalás időpontja: 2023. április 15., 2. részlet összege: 100.000 Ft, utalás időpontja: 2023. szeptember 15.

3. A működési támogatás a 2023. évre szól.

4. Támogatott a számára fizetett működési támogatás (tagdíj) fejében a működési és szervezeti szabályzatának megfelelően az alábbiakat vállalja a Támogató felé.

a) Előkészíti és postázza a testületi ülések meghívóit és előterjesztéseit, valamint levelezését.
b) Magyar nyelven vezeti a testületi ülések jegyzőkönyvét.
c) Segédkezik a testületi és tisztségviselői döntések előkészítésében.
d) Ellátja a testületi és tisztségviselői döntéshozatalhoz kapcsolódó nyilvántartási, sokszorosítási, postázási feladatokat.
a) Az általa fenntartott Nemzetiségek Házához kulcsot, a nyitvatartási időn túli programokhoz ügyeletet biztosít. A nemzetiségek Háza a tagönkormányzatok székhelyeként szolgál.
b) A működéshez saját használatú íróasztalt és könyvszekrényt biztosít.
c) Segédkezik pályázatok, szabályzatok és szerződések elkészítésében, továbbá grafikai és informatikai kérdésekben.
d) Vállalja a Nemzetiségek Házában található, tagönkormányzati tulajdonban lévő számítástechnikai eszközök karbantartását a Társulás vonatkozó szerződésének keretein belül.

e) Részt vesz a tagönkormányzatok kulturális, oktatási programjainak szervezésében.
f) Lehetőséget biztosít a Társulás telekommunikációs flottájához való csatlakozásra a Társulás flottaszabályzatában foglaltak szerint.
g) Gondoskodik a Nemzetiségek Házában megvalósuló programok reprezentációjáról.

5. Támogatott a támogatás felhasználásról 2024. január 31-ig elszámol.

6. Jelen szerződésben nem szabályozott kérdésekben a Polgári Törvénykönyv rendelkezései, valamint az államháztartás működéséről szóló jogszabályok az irányadók.

7. Jelen szerződést a Felek elolvasás és értelmezés után mint akaratukkal és jognyilatkozataikkal mindenben megegyezőt aláírásra jogosult képviselőik útján, illetve saját kezűleg jóváhagyólag aláírják.

Szeged, 2023. 01.30.

Dr. Sajtos-L. Natáli ..... Korom Alexander .....

Szegedi Ukrán Nemzetiségi Önkormányzat	Szegedi Nemzetiségi Önkormányzatok Társulása
Elnök	Elnök
Támogató	Támogatott

Ellenjegyezte:

8. sz. melléklet

ELSZÁMOLÁS INFORMATIKAI-TELEKOMMUNKICÁIÓS TÁMOGATÁSRÓL

A Szegedi Ukrán Nemzetiségi Önkormányzat a 2022. évben 50.000 Ft informatikai és telekommunikációs támogatást nyújtott a Szegedi Nemzetiségi Önkormányzatok számára. A kapott támogatást a Szegedi Nemzetiségi Önkormányzatok Társulása a mellékelt számlák alapján számítástechnikai-üzemeltetési kiadásokra fordította.

A támogatásra elszámolt számla adatai:

Kiállítás dátuma: 2022.03.31

Szolgáltatás megnevezése: domain hosszabbítás

Bizonylatszám: PRIOR-IT2022/000055

Számla kiállítója: PRIOR-IT INFORMATIKA KFT

Számla összege: 58. 179 Ft

Szeged, 2022. január 27.

Karsai Attila
intézményvezető

8/1 sz. melléklet

Számla

Sorszám:Prior-IT 2022/000055

Prior-IT Informatika Kft

6720, Szeged Bajza utca 4.
Adószám: 13488307-2-06
Bankszámlaszám:10918001-00000004-25850004
Telefon: (30) 303-3373, (30) 963-7776
E-mail: prior-it@prior-it.hu
Web: www.prior-it.hu

Vevő neve, címe

Szegedi Nemzetiségi Önkormányzatok Társulása
Szeged
Osztróvszky utca 6.
6721
Adószám:18461424-1-06

Fizetés módja	Számla kelte	Teljesítés kelte	Fizetési határidő
átutalás	2022.03.28.	2022.03.28.	2022.04.12.

Megnevezés	VTSZ/SZJ	M.e.	Mennyiség	Egységár	Nettó érték	ÁFA	ÁFA érték	Bruttó érték
Domain név fenntartás + hoszting 1 éves hosszabbítás (1)								
	6311	db	1	12 000,00	12 000	27 %	3 240	15 240
ESET Endpoint Workstation Edition csak 1 év megújítás (50%) (2)								
	5829	db	1	33 810,00	33 810	27 %	9 129	42 939

	Nettó érték	ÁFA érték	Bruttó érték
27 %	45 810 Ft	12 369 Ft	58 179 Ft
Összesen	**45 810 Ft**	**12 369 Ft**	**58 179 Ft**

1508/021

Fizetendő: 58 179 Ft
ötvennyolcezer- egyszázhetvenkilenc Ft

(1) ukr-szeged.eu

(2) időszak: 2022.04.05 - 2023.04.05

Készült az InnVoice számlázóprogramban. (www.innvoice.hu)
Közvetített szolgáltatást tartalmaz!

A Szegedi Ukrán Nemzetiségi Önkormányzat 2022. évi 50.000 Ft értékű informatikai telekommunikációs támogatás terhére teljes összegben elszámolva. (50.000 Ft)

Szegedi Nemzetiségi Önkormányzatok Társulása * Szeged * 1996 2

9. sz. melléklet

" Ha tisztelet van benned, mások is tisztelni fognak." (Tatiosz)

MEGHÍVÓ

Tisztelettel meghívjuk Önt a Raoul Wallenberg-díj 2022-2023. évi díjátadó ünnepségére.



Időpont
2023. január 17. (kedd) 14:00 óra
Helyszín
Magyar Zsidó Hitközségek Szövetsége Székháza
Goldmark terem
Budapest, VII. Síp u. 12., bejárat a Wesselényi u. 7. alatt.
Program
Dr. Sebes József a Raoul Wallenberg Egyesülegt elnöke köszönti a megjelenteket
*
A laudációkat ismerteti a Bíráló Bizottság részéről Forgácsné Dénes Katalin titkár és Derdák Tibor elnök
Díjátadás
Hozzászólások és köszöntések

Díjazottak

Szajkó Cintia, pedagógus
Orsós János, pedagógus, iskola alapító
Dr. Schiffer János, jogász
Vámos György, újságíró
Szabó Gábor, vezető református lelkipásztor
Tóth László, tanár
Nemzetiségi Szövetség

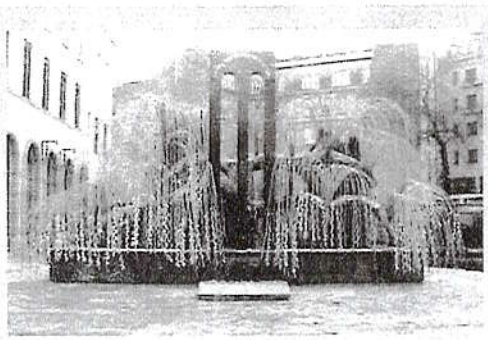

A díjátadási ünnepség után, 17 órai kezdettel várjuk Önt a Pozsonyi út és Raoul Wallenberg utca sarkán,
az emléktábla előtti tiszteletadásra.
Beszédet mondanak
Őex. Dag Hartelius, Svédország Magyarországi nagykövete
Heisler András, a MAZSIHISZ elnöke
Tóth László, díjazott
Kérem jöjjön el és hozzon egy szál virágot vagy mécsest.

